



INFO-PARENTS 2025-2026

JANVIER 2026

NUMÉRO 5

- Mot de bienvenue
- Info-tempête
- Journée Beach Party – 23 janvier 2026
- Rappel – retards et absences
- Vêtements chauds
- Inscription pour l'année scolaire 2026-2027
- Levée de fonds – Lecturothon du 13 février
- Prochain dîner pizza
- Appel à tous

Chers parents,

La grande famille de la Samare vous souhaite une excellente année 2026 !
Santé, bonheur et prospérité, pour vous et votre famille !

INFO-TEMPÊTE

Pour s'informer sur la fermeture d'école en cas de tempête, voir le site web du Centre de services scolaire des Trois-Lacs au [Centre de services scolaire des Trois-Lacs \(gouv.qc.ca\)](http://gouv.qc.ca)

JOURNÉE BEACH PARTY – 23 JANVIER 2026

Même en plein hiver, on fait entrer l'été à l'école! Portez vos chemises hawaïennes, lunettes de soleil ou colliers de fleurs pour une ambiance tropicale et chaleureuse

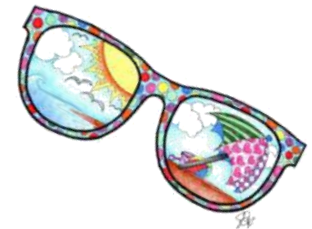

RAPPEL - RETARDS OU ABSENCES

Si votre enfant est absent de l'école, vous devez motiver son absence **avant 8 h le matin ou avant 13 h l'après-midi** par le biais de **vosre Mozaïk-Portail parents**, qu'il s'agisse d'un retard, d'une absence pour la journée même ou d'une absence dans les jours qui suivent.

Pour toutes questions ou interrogations, n'hésitez pas à communiquer avec nous. Merci à l'avance pour votre collaboration !

Ce moyen s'ajoute à l'ensemble des moyens déjà possibles : note à l'agenda, message sur la boîte vocale du secrétariat, courriel à l'enseignant(e), service de garde, etc.

VÊTEMENTS CHAUDS

Le temps froid et la neige sont arrivés pour la plus grande joie des amoureux de l'hiver. Le port des vêtements suivants est obligatoire pendant cette saison :

- Tuque ;
- Foulard ou cache-cou ;
- Mitaines ou gants ;
- Bottes d'hiver ;
- Habit de neige **complet** [manteau et pantalon]



IMPORTANT : Veuillez, SVP, prévoir des bas et des mitaines de rechange dans le sac d'école de votre enfant. **De plus, nous comptons sur votre collaboration pour veiller à l'habillement de votre enfant tout au long de l'hiver.** N'oubliez pas de **bien identifier tous les vêtements** de votre enfant car de nombreux vêtements non réclamés se retrouvent aux objets perdus.



École de la Samare
1350, boulevard Virginie-Roy
Notre-Dame-de-l'Île-Perrot
(Québec) J7W 3N1
samare@csstl.gouv.qc.ca

INSCRIPTION 2026-2027 – NOUVELLE PROCÉDURE

La période d'inscription se déroulera du 26 janvier au 13 février 2026 et se fera dorénavant en ligne à partir du Portail parents Mozaïk pour tous les élèves incluant les nouveaux élèves du préscolaire.

Votre enfant fréquentera pour la première fois l'une de nos écoles :

Voici la nouvelle procédure à suivre pour inscrire votre enfant à partir du Portail parents Mozaïk.



Voici comment procéder à l'inscription :

- Rendez-vous sur le site : portailparents.ca
- Connectez-vous à votre compte (si vous avez déjà un autre enfant dans un établissement scolaire public) ou créez votre compte en ligne (inscription d'un premier enfant à l'école).
- Remplissez le formulaire d'inscription de votre enfant.

Pour terminer l'inscription, vous aurez besoin de numériser ou photographier :

- Le certificat de naissance de l'élève (français ou anglais)
Veuillez joindre le certificat de naissance de l'élève en cliquant sur le bouton *Choisir un fichier*. Assurez-vous que le fichier soit lisible et dans l'un des formats de fichiers acceptés (JPG, PNG, GIF et PDF). En plus du certificat de naissance, vous pouvez joindre un document d'immigration.
- Une preuve de résidence valide parmi les suivantes
 - Compte de taxe scolaire ou municipale.
 - Avis de cotisation de Revenu Québec ou avis de paiement de la RRQ.
 - Acte d'achat de la propriété résidentielle qui indique le nom du propriétaire.
 - Facture ou état de compte d'une compagnie d'électricité, de téléphonie ou de câblodistribution.
 - Preuve d'assurance habitation.
 - Permis de conduire du Québec.
 - Relevé d'emploi, d'impôts fonciers ou de compte bancaire du Québec.
- Le plus récent bulletin scolaire de votre enfant, le cas échéant.

- Deux vidéos sont disponibles pour vous aider avec le Portail parents Mozaïk

<https://www.youtube.com/watch?v=hd9bAUKoLRo>

<https://www.youtube.com/watch?v=5VPPxks0tJg>

- Pour plus de détails, il est également possible de consulter le guide pour l'inscription en ligne sur le site internet du CSSTL.

Des questions ?

Communiquez avec l'école
de votre enfant.

Aide-mémoire Inscription d'un nouvel élève

Voici en résumé les 10 étapes
à suivre pour compléter
l'inscription de votre enfant.

Avant de débiter

Pour compléter l'inscription, vous aurez besoin de numériser ou photographier les documents suivants (fichiers JPEG ou TIFF) :

- Le certificat de naissance de l'enfant ou l'équivalent et le document d'immigration, si l'enfant est né hors du Canada.
- Votre preuve de résidence (une parmi les suivantes) :
 - Relevé d'emploi
 - Permis de conduire
 - Compte de taxe scolaire ou municipale
 - Acte d'achat de la propriété résidentielle qui indique le nom du propriétaire
 - Facture ou état de compte d'une compagnie de téléphonie résidentielle, d'électricité ou de câblodistribution
 - Preuve d'assurance habitation



Porte d'entrée : le Portail Parents

Rendez-vous sur le Portail Parents à l'adresse : portailparents.ca et cliquez sur **Se connecter**.

Étape 1 – Connexion au Portail Parents

La première étape du processus est légèrement différente selon votre situation familiale.

Situation A

Premier enfant de la famille à être inscrit à l'école

(Vous n'avez **aucun autre enfant inscrit**
dans une école publique)

Créez votre compte sur le Portail Parents. Pour ce faire, cliquez sur le lien **S'inscrire maintenant** pour accéder au formulaire de création du compte. Pour obtenir de l'aide, vous pouvez cliquer sur le lien **Consulter notre vidéo** qui explique comment créer votre compte.

Situation B

Inscription d'un nouvel enfant de la famille à l'école

(Vous **avez déjà un enfant inscrit**
dans une école publique)

Connectez-vous à votre compte Portail Parents. Une fois connecté, cliquez sur la liste de votre famille et sélectionnez **Ajouter un enfant**.

Étape 2 – Accès au formulaire d'inscription

Parmi les options proposées, choisissez la deuxième (à moins que votre situation soit différente). Ensuite, cliquez **J'accepte** au bas de la page des Termes et conditions.

Étape 3 – Section Année scolaire

Remplissez les champs demandés concernant le niveau scolaire, l'année d'entrée à l'école, etc.

Étape 4 – Section Établissement scolaire

Entrez l'adresse à laquelle l'enfant réside la majeure partie du temps. L'école de votre secteur vous sera indiquée.

Étape 5 – Section Identification de l'élève

Entrez les informations concernant votre enfant et joignez sa preuve d'identité (ex. : certificat de naissance de l'enfant ou l'équivalent et document d'immigration, si l'enfant est né hors du Canada).

Étape 6 – Section Autorité parentale

Indiquez les informations concernant les parents/tuteurs de l'enfant ainsi que les contacts en cas d'urgence.

Étape 7 – Section Adresse

Confirmez qui vit à l'adresse principale indiquée et fournissez une preuve de résidence parmi celles énoncées plus haut. Vous pourrez ajouter une autre adresse, si nécessaire (ex. : adresse de l'autre parent dans le cas d'une garde partagée).

Étape 8 – Questions additionnelles

Il est possible que votre organisme scolaire vous pose des questions supplémentaires lors de l'inscription.

Étape 9 – Confirmation du dépôt de votre demande d'inscription

Pour terminer l'inscription, cochez les cases au bas de l'écran et cliquez sur **Envoyer**. Un avis vous sera envoyé par courriel pour confirmer la réception de l'inscription.

Étape 10 – Acceptation de l'inscription par l'organisme scolaire

Une fois que l'organisme scolaire a reçu la demande d'inscription, un suivi est fait pour valider les informations et les documents requis. Un courriel vous sera envoyé pour confirmer l'acceptation de l'inscription de votre enfant. Si des informations ou des documents additionnels sont requis, vous serez avisés par courriel.

Vidéos d'aide

Deux vidéos sont disponibles pour vous aider au besoin, une sur la connexion au Portail Parents et l'autre sur le processus de la Première inscription. Vous les retrouverez sur notre chaîne YouTube à l'adresse suivante :

<https://www.youtube.com/user/VIDEOSOCIETEGRICS>

Pour toute question additionnelle sur l'inscription de votre enfant, vous pouvez communiquer avec l'école de votre secteur.

LEVÉE DE FONDS – LECTUROTHON DU 12 FÉVRIER

Chers parents,

Dans le cadre du lecturothon, la boîte « La lecture en cadeau » est maintenant prête à recevoir des dons de livres neufs. Des livres destinés aux enfants de 0 à 12 ans, à caractère ludique : histoires, romans, bandes dessinées, livres cartonnés, etc. Vos dons feront une différence dans la vie d'enfants qui vivent en milieux défavorisés partout au Québec. Le programme « La lecture en cadeau », vise à prévenir les difficultés de lecture et d'écriture susceptibles de mener au décrochage scolaire, puis à l'analphabétisme au Québec. La boîte sera placée à l'entrée de l'école, près du secrétariat. Merci!

Voici les informations concernant le lancement de notre levée de fonds « Lecturothon 2026 » : Vous avez jusqu'au 9 février pour aller à la recherche de commanditaires. Merci à l'avance à tous les généreux donateurs!

4 certificats cadeaux seront offerts parmi tous les élèves participants à la levée de fonds

Date du lecturothon : 12 février 2026

Vous êtes invités à venir rejoindre votre enfant dans sa classe afin de lire avec lui de 13h à 14h. Si vous êtes dans l'impossibilité de vous présenter, un adulte signifiant (grand-parent, oncle, tante) peut venir à votre place.

Votre enfant pourra porter son pyjama, s'il le désire, et apporter un toutou ou un doudou.

Nous vous remercions au nom des enfants de votre implication pour la levée de fonds. Les sommes amassées serviront à réaménager la bibliothèque de l'école.

Les enseignants du comité Lecturothon

PROCHAIN DÎNER PIZZA

Le prochain dîner pizza se tiendra le **6 février** prochain.

Pour toutes questions, veuillez adresser vos demandes par courriel à l'adresse suivante :

OPPlasamare@outlook.com



APPEL À TOUS

Nous aurions besoin de pots de plastique gros format (yogourt ou crème glacée) pour faire des constructions de neige. Si vous en avez, n'hésitez pas à nous les envoyer par le biais de votre enfant, qui pourra les remettre à son enseignante. Merci

